

1. WHS Connector Software vom Client entfernen
2. Server ausschalten
3. Reset Knopf auf der Rückseite drücken- einschalten – warten bis **-i-** rot leuchtet
4. Recovery Disc starten

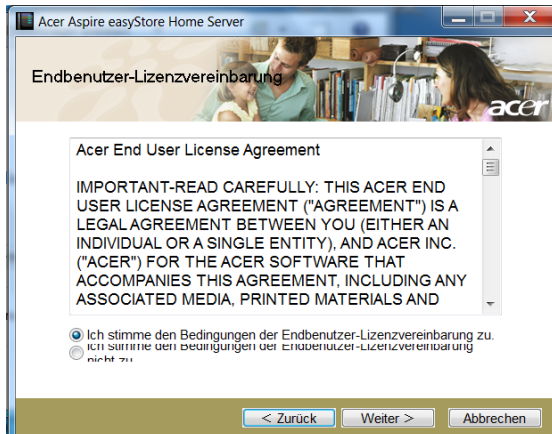

... muss ja ....

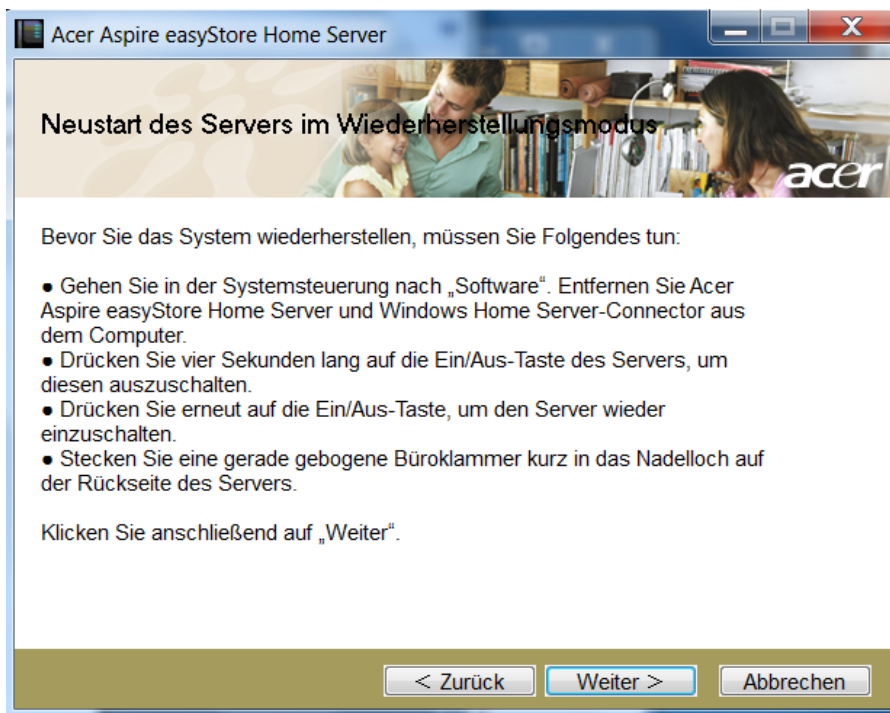

Kommt spät, die Info, aber kommt – s.o. P 1.

... danach warten, bis Netzwerk blau blinkt ... -> erst dann → **weiter!**

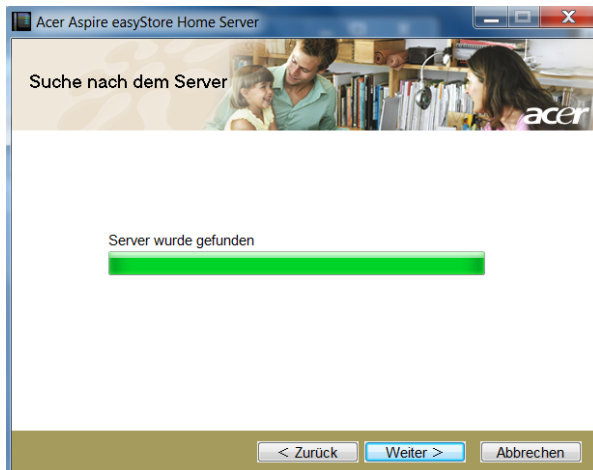

.. schon mal gut, wenn er ihn dann gefunden hat.



... Daten werden „nach Möglichkeit“ wiederhergestellt .....



... schade, aber wohl nicht zu ändern.

Wie möchte der Server hernach heißen? Wie ist das Kennwort? Das alte? Nur Server?

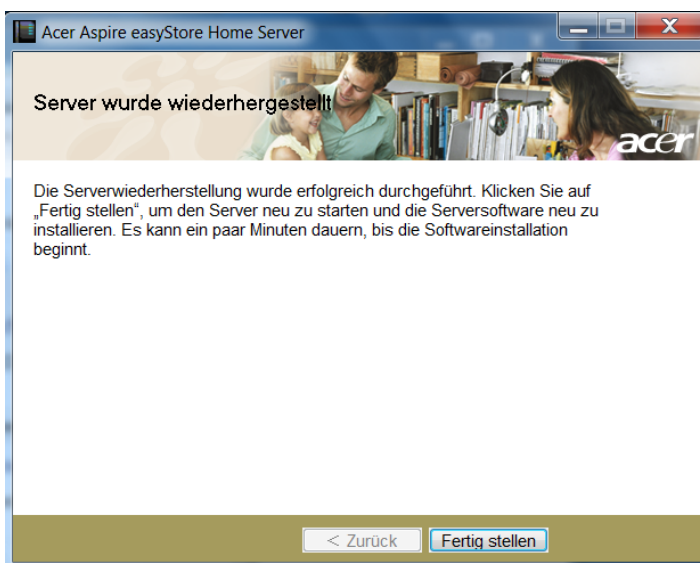

**Rotes i blinkt, Festplattenanzeige leuchtet, Netzwerk blinkt, An/Aus leuchtet.**

\*

**00:50Uhr -- Danach: Ein/Aus – ist an, -i- blinkt blau.**

**1:10Uhr kommt:**

\*

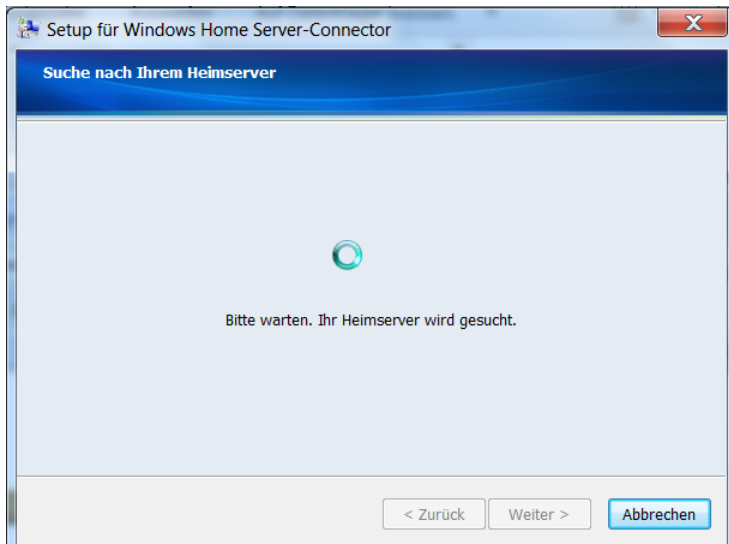

\*

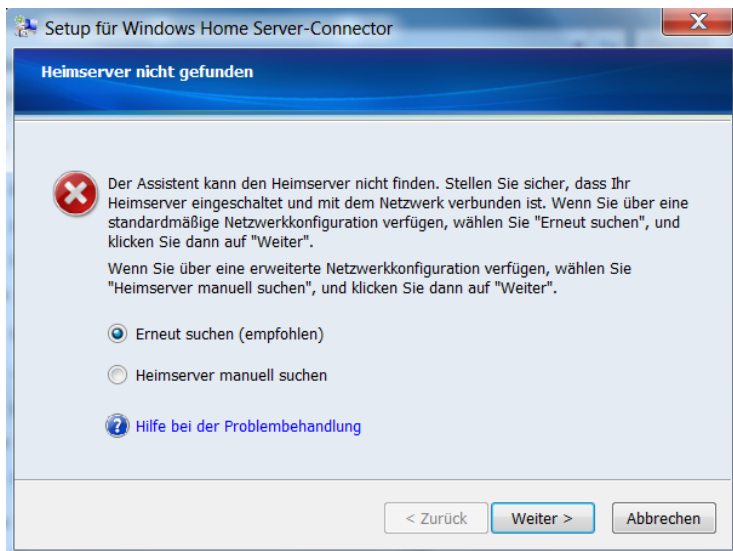

### Erneut suchen ...

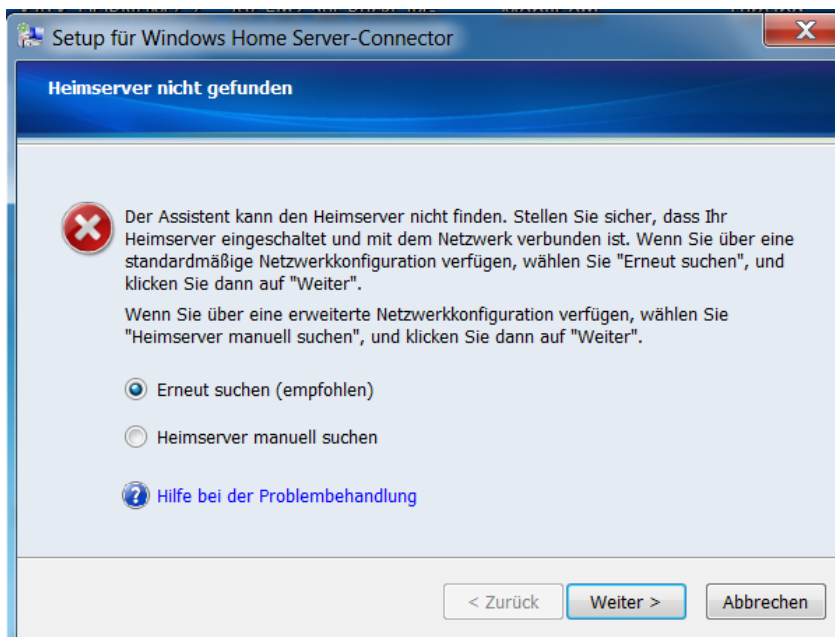

**Versuch mit Name: Server**

\*

**Ende des Lateins ....**

**Nach Recherche Forum – Fehler durch Registry Einträge aus „alter Inst. Connector“ ??  
Umbenannt nach old\_ um wiederbringlich zu deaktivieren.**

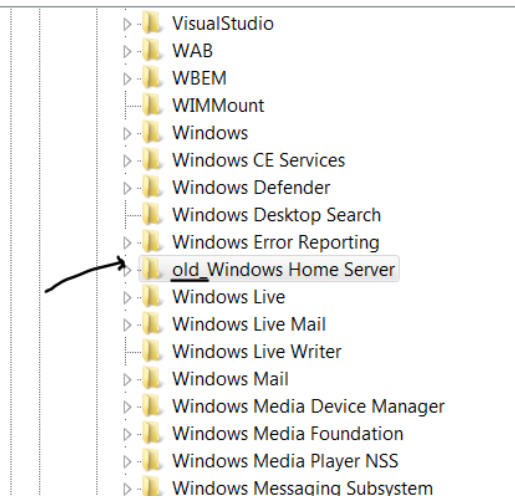

**Netzwerk ist vorhanden, Firewall am PC aus.**

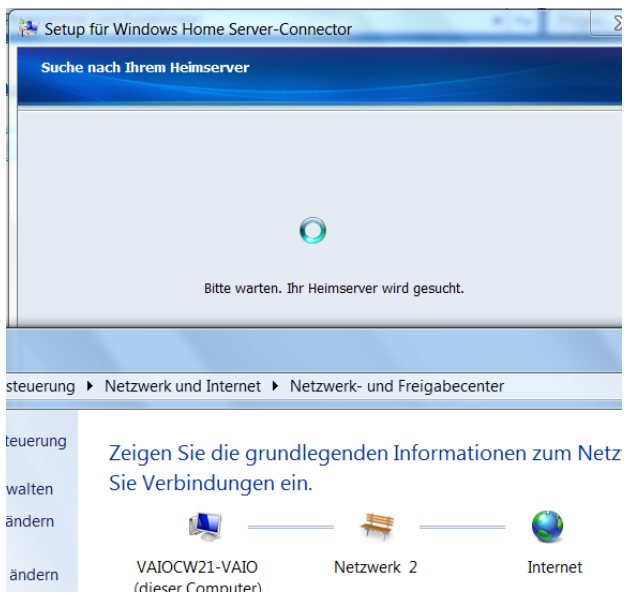

**Manuelle Suche:**



### Registry-versuche: Händische Änderung des Namens auf Alten Namen?

<ul style="list-style-type: none"> <li>▷ WAB</li> <li>▷ WBEM</li> <li>▷ WIMMount</li> <li>▷ Windows</li> <li>▷ Windows CE Services</li> <li>▷ Windows Defender</li> <li>▷ Windows Desktop Search</li> <li>▷ Windows Error Reporting</li> <li>▶ old_Windows Home Server <ul style="list-style-type: none"> <li>▶ Transport</li> <li>Server</li> </ul> </li> </ul>	<table border="1"> <tr> <td>(Standard)</td> <td>REG_SZ</td> <td>(Wert nicht festgelegt)</td> </tr> <tr> <td>Name</td> <td>REG_SZ</td> <td>SERVERFOGELVREI</td> </tr> </table>	(Standard)	REG_SZ	(Wert nicht festgelegt)	Name	REG_SZ	SERVERFOGELVREI
(Standard)	REG_SZ	(Wert nicht festgelegt)					
Name	REG_SZ	SERVERFOGELVREI					

**Vorher: Name Server! Old noch wegnehmen!**

**Bringt nix ....**

**TIPS zu Firewall und Router etc.:**

<http://www.microsoft.com/downloads/de-de/details.aspx?familyid=42426d83-2c54-446e-86ed-e3e9e7e33a98&displaylang=de>

## Probiert: Test enrollID

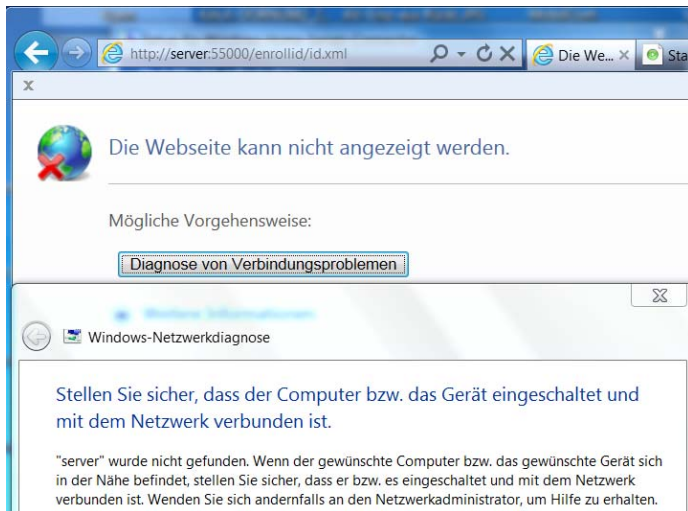

## Bringt nix ....

### IPs Router:

#### DHCP Clientlogbuch

Anzeige der Informationen zu LAN DHCP-Clients, die Ihrer DSL-EasyBox bekannt sind.

```
ip=192.168.2.100 mac=00-1A-80-3D-9D-BA name=VAIO-Jaro
ip=192.168.2.101 mac=00-90-A9-22-E5-EE name=MyBookWorld
ip=192.168.2.102 mac=00-26-2D-00-F3-F5 name=minint-mrfg9m7
ip=192.168.2.103 mac=00-1D-BA-39-60-B9 name=VAIO-rot-alt-PC
ip=192.168.2.106 mac=00-1A-92-51-1C-A7 name=Pavillion-A
ip=192.168.2.122 mac=00-0B-6A-AA-B9-CD name=xp-b2
ip=192.168.2.130 mac=00-0F-B0-F0-79-99 name=acer9504
ip=192.168.2.144 mac=00-24-BE-B2-8C-8A name=VAIO-CW21-VAIO
ip=192.168.2.149 mac=00-16-17-C8-00-36 name=um-0
```

### Firewall aus am Router:

#### Ausgestellt

#### UPN aktiviert

\*\*

### Firewall G-Data: Portfreigaben It windows

Dienst oder Protokoll	Ports	Bereich
HTTP	TCP 55000	Subnetz
HTTPS	TCP 56000	Subnetz
Windows Home Server-Computersicherung	TCP 8912	Subnetz
Windows Home Server-Transportdienst	TCP 1138	Subnetz

**Zusätzlich eingegeben.**

**\*\***

**Versuche einzuloggen scheitern, kann ConnectSoftware nicht installieren ....**

**Discovery.exe – nicht zu finden ....**

**Am Ende .....**

**Geht noch nicht!**

**Hat jemand eine Idee???**